

Dormiva dolcemente

for SATB/SATB Chorus unaccompanied

Music by

GIOVANNI GABRIELI

Reimagined by

STANLEY M. HOFFMAN

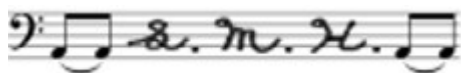

www.stanleymhoffman.com

TEXT

Dormiva dolcemente, la mia Clori,
e intorn'al suo bel volto
givan scherzand'i pargolett'amori.
Mirav'io da me tolto,
con gran diletto lei,
quando dir mi sentei: "Stolto, che fai?
Tempo perduto non s'acquista mai."
Allor io mi chinai così pian piano
e baciandole il viso,
provai quanta dolcezz'ha il paradiso.

*She slept sweetly, my Chloris,
and around her beautiful face
my given baby jokingly loves.
She removed Miravio from me,
much to her delight,
when I heard myself say: "Fool, what are you doing?
Lost time is never bought."
Then I bent down so slowly,
And kissing her face
I felt how much sweetness heaven has.*

Sources: *Madrigali a otto voci. De diversi eccellenti et famosi autori. Con alcuni Dialoghi, et Echo, per Cantar et Sonar à due Chori.*

In Anversa Appresso Pietro Phalesio, 1597. <https://gallica.bnf.fr/ark:/12148/btv1b84490711>

Dialoghi musicali de diversi eccellentissimi autori, a sette, otto, nove, dieci, undeci, & dodeci voci, novamente posti in luce.

Con due battaglie a otto voci, per sonar de istrumenti da fiato, di Annibale Padoano, e di A. Gabrieli. in Venetia Appresso Angelo Gardano, 1590.

[https://imslp.org/wiki/Dialoghi_musicali_de_diversi_eccellentissimi_autori_\(Various\)](https://imslp.org/wiki/Dialoghi_musicali_de_diversi_eccellentissimi_autori_(Various))

Dormiva dolcemente (*She slept sweetly*) 3

for SATB/SATB Chorus unaccompanied

Words by Torquato Tasso (1544–1595)

Music by Giovanni Gabrieli (1557–1612)

Edited by Stanley M. Hoffman (b. 1959)

$\text{♩} = 160$

Soprano
Dor - mi - va dol - ce - men - te la

Alto I
Dor - mi - va dol - ce - men - te la

Tenor I
Dor - mi - va dol - ce - men - te la

Bass I
Dor - mi - va dol - ce - men - te la

$\text{♩} = 160$

Soprano II

Alto II

Tenor II

Bass II

$\text{♩} = 160$

Keyboard
(for rehearsal of Chorus I only)

$\text{♩} = 160$

Keyboard
(for rehearsal of Chorus II only)

Music: Public Domain.

Edition: © Copyright 2023 by Stanley M. Hoffman.

www.stanleymhoffman.com All rights reserved.

4

— mia Clo - ri,
mia Clo - ri,
8 — mia Clo - ri,
— mia Clo - ri,

Dor - - mi - va dol - ce - men -
Dor - - mi - va dol - ce - men -
8 Dor - - mi - va dol - ce - men -
Dor - - mi - va dol - ce - men -

7

la mia Clo - ri,

la mia Clo - ri,

la mia Clo - ri,

la mia Clo - ri,

te la mia Clo - ri,

te la mia Clo - ri,

te la mia Clo - ri,

te la mia Clo - ri,

te la mia Clo - ri,

9

e in - tor - - no al suo bel vol - to

e in - tor - - no al suo bel vol - to

e in - tor - - no al suo bel vol - to

e in - tor - - no al suo bel vol - to

e in - tor no al suo bel vol - to

e in - tor - - no al suo bel vol - to gi -

e in - tor - - no al suo bel vol - to gi -

e in - tor - - no al suo bel vol - to

11

First vocal line with lyrics: gi - van scher - zan - - - do i par - go - let - ti a - mo -

Second vocal line with lyrics: - van scher - zan - - do i par - go - let - ti a - mo -

Third vocal line with lyrics: - van scher - zan - - do i par - go - let - ti a - mo -

13

Mi - ra - v'io, da me

Mi - ra - v'io, da me tol -

Mi - ra - v'io, da me tol - - - to, con

Mi - ra - v'io, da me tol -

ri. Mi - ra - v'io, da me tol -

ri. Mi - ra - v'io, da me tol -

ri. Mi - ra - v'io, da me tol - to,

Mi - ra - v'io, da me tol -

16

to, con grandi-let-to le - - i,

to, con grandi-let-to le - i,

8 grandi-let-to le - - - i,

to, con grandi-let-to le - - i,

to, con grandi-let-to le - -

to, con grandi-let-to le -

8 con grandi-let-to le - -

to, con grandi-let-to le - -

18

quan - do mi dir sen - tei:

quan - do mi dir sen - tei: Stol - - - - - to, che

8 quan - do dir mi sen - tei: Stol - - - - - to, che

quan - do dir mi sen - tei: Stol - - - - - to, che

i,

i,

8 i,

i,

20

quan - do mi dir sen - tei: _____

fa - i, quan - do dir mi sen - tei:

fa - i, quan - do dir mi sen - tei:

fa - i, quan - do dir mi sen - tei:

quan - do dir mi sen - tei:

quan - do dir mi sen - tei: "Stol -

quan - do dir mi sen - tei:

quan - do dir mi sen - tei:

quan - do dir mi sen - tei:

Soprano: "Stol - - to, che
 Alto: "Stol - - to, che fa - i, che
 Tenor: "Stol - - to, che fa - i, che
 Soprano: "Stol - - - - to, che fa -
 Alto: - - - - to, che fa - i, che fa -
 Tenor: "Stol - - - - to, che fa - i, che fa -
 Soprano: "Stol - - - - to, che fa - i, che
 Alto: "Stol - - - - to, che fa - i, che
 Tenor: "Stol - - - - to, che fa - i, che

24

fa - i? Tem - po per - du - to non so ac - qui - sta ma -

fa - i? Tem - po per - du - to non so ac - qui - sta ma

8 fa - i? Tem - po per - du - to non so ac - qui - sta ma -

fa - i? Tem - po per - du - to non so ac - qui - sta ma -

- i?

- i?

8 - i?

fa - i?

28

30 ♩ = 176

e bac - cian - do - le il

e bac - cian - do - le il

e bac - cian - do - le il

e bac - cian - do - le il

♩ = 176

E bac - cian - do - le il vi - - so,

E bac - cian - do - le il vi - - so,

E bac - cian - do - le il vi - - so,

E bac - cian - do - le il vi - - so,

♩ = 176

E bac - cian - do - le il vi - - so,

♩ = 176

E bac - cian - do - le il vi - - so,

33

vi - so, e bac - cian - do - le il

vi - so, e bac - cian - do - le il

vi - so, e le il

vi - so, e bac - cian - do - le il

e bac - cian - do - le il vi - so,

e bac - cian - do - le il vi - so,

e bac - cian - do - le il vi - so,

e bac - cian - do - le il vi - so,

36 $\text{♩} = 160$

vi - so,
vi - so,
cian - do - le il vi - so,
vi - so,

$\text{♩} = 160$

pro - vai quan - ta dol - cez - z'ha il
pro - vai quan - ta dol - cez - z'ha il
pro - vai quan - ta dol - cez - z'ha il
pro - vai quan - ta dol - cez - z'ha il

$\text{♩} = 160$

$\text{♩} = 160$

40 ♩ = 176

40 ♩ = 176

Soprano: e bac - cian - do le il

Alto: e bac - cian - do le il

Tenor: e bac - cian - do le il

Bass: e bac - cian - do le il

♩ = 176

Soprano: e bac - cian - do le il vi - - so,

Alto: e bac - cian - do le il vi - - so,

Tenor: e bac - cian - do le il vi - - so,

Bass: e bac - cian - do le il vi - - so,

♩ = 176

Piano: e bac - cian - do le il vi - - so,

♩ = 176

Piano: e bac - cian - do le il vi - - so,

43

vi - so, e bac - cian - do - le il

vi - so, e bac - cian - do - le il

8 vi - so, e bac - cian - do - le il

vi - so, e bac - cian - do - le il

e bac - cian - do - le il vi - so

e bac - cian - do - le il vi - so

8 e bac - cian - do - le il vi - so

e bac - cian - do - le il vi - so

8 e bac - cian - do - le il vi - so

e bac - cian - do - le il vi - so

46 ♩ = 160

vi - so,

vi - so,

vi - so,

vi - so,

♩ = 160

pro - vai quan - ta dol - cez - z'ha il

pro - vai quan - ta dol - cez - z'ha il pa - ra -

pro - vai quan - ta dol - cez - z'ha il pa - ra -

pro - vai quan - ta dol - cez - z'ha il pa - ra -

♩ = 160

♩ = 160

pro - vai quan - ta dol - cez - z'ha il pa - ra -

pro - vai quan - ta dol - cez - z'ha il pa - ra -

48

pro - vai quan - ta dol - cez - z'ha il
 pro - vai quan - ta dol - cez - za ha il
 ha il pa - - - ra - di -
 pro - vai quan - ta dol - cez - - - z'ha il
 pa - ra - di - so, pro - vai quan - ta dol -
 di - - so, pro - vai quan - ta dol - cez - - z'ha il
 di - - so, ha il
 di - - so, ha il pa - - -

50 *riten.*

pa - ra - di - - - - - so.

pa - - ra - di - - - - - so.

8 so, ha'l pa - ra - di - - - - - so.

pa - - ra - di - - - - - so.

riten.

cez - z'ha il pa - ra - di - - - - - so.

pa - - ra - di - - - - - so.

8 pa - - ra - di - - - - - so.

- - ra - di - - - - - so.

riten.

riten.

Dormiva dolcemente (*She slept sweetly*)

(Homage to Gabrieli for SATB/SATB Chorus unaccompanied)

Words by Torquato Tasso (1544–1595)

Music by Giovanni Gabrieli (1557–1612)

Reimagined by Stanley M. Hoffman (b. 1959)

$\text{♩} = 160$

p *mf* *mp* *mf*

Soprano I
Dor - mi - va dol - ce - men - te la

Alto I
Dor - mi - va dol - ce - men - te la

Tenor I
Dor - mi - va dol - ce - men - te la

Bass I
Dor - mi - va dol - ce - men - te la

$\text{♩} = 160$

Soprano II

Alto II

Tenor II

Bass II

$\text{♩} = 160$

Keyboard
(for rehearsal of Chorus I only)

$\text{♩} = 160$

Keyboard
(for rehearsal of Chorus II only)

Music: Public Domain.

Setting: © Copyright 2023 by Stanley M. Hoffman.
www.stanleymhoffman.com All rights reserved.

4

f

— mia Clo - ri,

f

mia Clo - ri,

8

— mia Clo - ri,

f

— mia Clo - ri,

p ————— *mf*

Dor - - mi - va dol - ce - men -

p ————— *mf*

Dor - - mi - va dol - ce - men -

p ————— *mf*

8

Dor - - mi - va dol - ce - men -

p ————— *mf*

Dor - - mi - va dol - ce - men -

7

mf
la mia Clo - ri,

mf
la mia Clo - ri,

mf
la mia Clo - ri,

mf
la mia Clo - ri,

mp mf *f*
te la mia Clo - ri,

mp mf *f*
te la mia Clo - ri,

mp mf *f*
te la mia Clo - ri,

mp mf *f*
te la mia Clo - ri,

9

mp e in - tor - - no al suo bel vol - to *mf*

mp e in - tor - - no al suo bel vol - to *mf*

mp e in - tor - - no al suo bel vol - to *mf*

mp e in - tor - - no al suo bel vol - to *mf*

mp e in - tor no al suo bel vol - to *mf*

mp e in - tor - - - no al suo bel vol - to gi - *mf*

mp e in - tor - - - no al suo bel vol - to gi - *mf*

mp e in - tor - - - no al suo bel vol - to *mf*

mp e in - tor - - - no al suo bel vol - to *mf*

11

mp
 gi - van scher-zan - - do i par-go-let-ti-a-mo -

mp
 - van scher-zan - - do i par-go-let-ti-a-mo -

mp
 - van scher-zan - - do i par-go-let-ti-a-mo -

13

mp
Mi - ra - v'io, da me

mp
Mi - ra - v'io, da me tol -

mp
Mi - ra - v'io, da me tol - - - to, con

mp
Mi - ra - v'io, da me tol -

mf *mp*
ri. Mi - ra - v'io, da me tol -

mf *mp*
ri. Mi - ra - v'io, da me tol -

mf *mp*
ri. Mi - ra - v'io, da me tol - to,

mp
Mi - ra - v'io, da me tol -

ri.
ri.
ri.

18 *f*

quan - do mi dir sen - tei:

f

quan - do mi dir sen - tei: Stol - - - - - to. che

f

8 quan - do dir mi sen - tei: Stol - - - - - to, che

f

quan - do dir mi sen - tei: Stol - - - - - to, che

f

f

f

f

20

quan - do mi dir sen - tei:

fa - i, quan - do dir mi sen - tei:

fa - i, quan - do dir mi sen - tei:

fa - i, quan - do dir mi sen - tei:

quan - do dir mi sen - tei: *f*

quan - do dir mi sen - tei: "Stol - *f*

quan - do dir mi sen - tei: *f*

quan - do dir mi sen - tei: *f*

22

“Stol - - to, che

“Stol - - to, che fa - i, che

“Stol - - to, che fa - i, che

“Stol - - to, che

“Stol - - to, che fa -

to, che fa - i, che fa -

“Stol - - to, che fa - i, che fa -

“Stol - - to, che fa - i, che

Copyrighted material

24 *mf*

fa - i? Tem-po per-du - to non so ac-qui - sta ma -

mf

fa - i? Tem-po per-du - to non so ac-qui - sta ma

mf

8 fa - i? Tem-po per-du - to non so ac-qui - sta ma -

mf

fa - i? Tem-po per-du - to non so ac-qui - sta ma -

mf

- i?

mf

- i?

mf

8 - i?

mf

fa - i?

mf

mf

26 *mp* *p*

i. Al - lor io mi chi - nai co - sì

mp *p*

i. Al - lor io mi chi - nai co -

mp *p*

8 i. Al - lor io mi chi - nai co -

mp *p*

i. Al - lor io mi chi - nai co -

mp *p*

i. Al - lor io mi chi - nai co -

28

pian pia - - no,

si pian pia - - no,

si pian pia - - no,

si pian pia - - no,

- - -

- - -

- - -

- - -

si pian pia - - no,

- - -

- - -

30 ♩ = 176

f

e bac - cian - do - le il

f

e bac - cian - do - le il

f

e bac - cian - do - le il

f

e bac - cian - do - le il

♩ = 176

f

E bac - cian - do - le il vi - - so,

f

E bac - cian - do - le il vi - - so,

f

E bac - cian - do - le il vi - - so,

f

E bac - cian - do - le il vi - - so,

♩ = 176

♩ = 176

36 $\text{♩} = 160$

vi - so,

vi - so,

8 cian - do - le il *molto* *p* vi - so,

vi - so,

$\text{♩} = 160$ *p*

pro - vai quan - ta dol - cez - z'ha il

molto *p*

pro - vai quan - ta dol - cez - z'ha il

molto *p*

8 pro - vai quan - ta dol - cez - z'ha il

molto *p*

pro - vai quan - ta dol - cez - z'ha il

$\text{♩} = 160$

$\text{♩} = 160$

38

mp *mf*

pro - vai quan - ta dol - cez - z'ha il pa - ra - di - so,

mp *mf*

pro - vai quan - ta dol - cez - z'ha il pa - ra - di - so,

mf

quan - ta dol - cez - z'ha il pa - ra - di - so,

mp *mf*

pro - vai quan - ta dol - cez - z'ha il pa - ra - di - so,

mp

pa - ra - di - so,

mp

pa - ra - di - so,

mp

pa - ra - di - so,

mp

pa - ra - di - so,

40 ♩ = 176

f

e bac - cian - do le il

f

e bac - cian - do le il

f

e bac - cian - do le il

f

e bac - cian - do le il

♩ = 176

f

e bac - cian - do le il vi - - so,

f

e bac - cian - do le il vi - - so,

f

e bac - cian - do le il vi - - so,

f

e bac - cian - do le il vi - - so,

♩ = 176

♩ = 176

vi - so, e bac - cian - do - le il

vi - so, e bac - cian - do - le il

vi - so, e bac - cian - do - le il

vi - so, e bac - cian - do - le il

e bac - cian - do - le il vi - so

e bac - cian - do - le il vi - so

e bac - cian - do - le il vi - so

e bac - cian - do - le il vi - so

46 $\text{♩} = 160$ *molto* *p*

vi - so,

vi - so,

8 vi - so,

vi - so,

$\text{♩} = 160$ *p*

pro - vai quan - ta dol - cez - z'ha il

p

pro - vai quan - ta dol - cez - z'ha il pa ra -

p

pro - vai quan - ta dol - cez - z'ha il pa - ra -

p

pro - vai quan - ta dol - cez - z'ha il pa - ra -

$\text{♩} = 160$

$\text{♩} = 160$

48

mf

pro - vai quan - ta dol - cez - z'ha il

mf

pro - vai quan - ta dol - cez - za ha il

mf

ha il pa - - - - ra - di -

mf

pro - vai quan - ta dol - cez - - - z'ha il

mp

pa - ra - di - so, pro - vai quan - ta dol -

mp

di - - so, pro - vai quan - ta dol - cez - - z'ha il

mp

di - - so, ha il

mp

di - - so, ha il pa - - -

50

riten. *f*

pa - ra - di - - - - - so.

f

pa - - - ra - di - - - - - so.

f

8 so, ha'l pa - ra - di - - - - - so.

f

pa - - - ra - di - - - - - so.

riten. *f*

cez - z'ha il pa - ra - di - - - - - so.

f

8 pa - - - ra - di - - - - - so.

f

- - - ra - - - di - - - - - so.

riten.

riten.

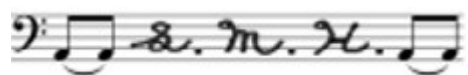

www.stanleymhoffman.com